



EUROPEAN UNION  
European Structural and Investment Funds  
Operational Programme Research,  
Development and Education

**ME  
MT**  
MINISTRY OF EDUCATION,  
YOUTH AND SPORTS

30 DE SEPTIEMBRE – 1 DE OCTUBRE DE 2022

# MORFOSINTAXIS DEL ESPAÑOL ACTUAL

LA MORFOSINTAXIS Y LA DEIXIS 2022

LAS FRONTERAS ENTRE LA GRAMÁTICA  
Y LA ONTOLOGÍA

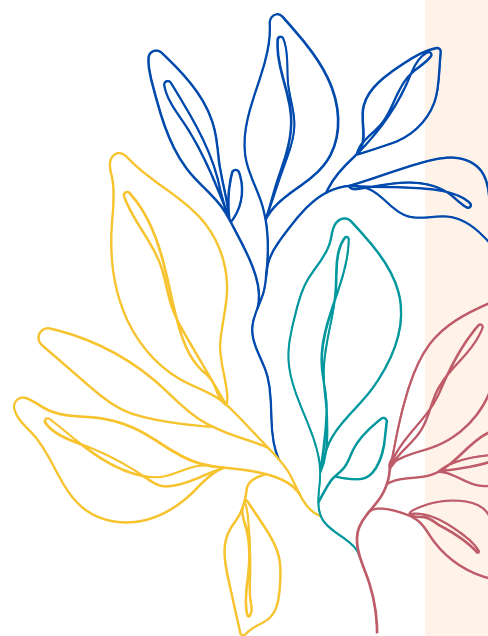
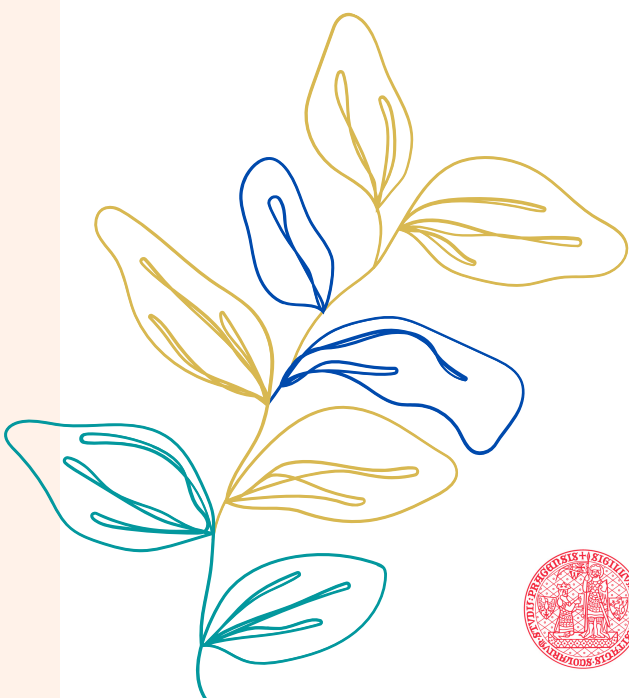

FACULTY OF ARTS  
Charles University



EUROPEAN UNION  
European Structural and Investment Funds  
Operational Programme Research,  
Development and Education



FACULTAD DE LETRAS  
UNIVERSIDAD CAROLINA

NÁMĚSTÍ JANA PALACHA 1/2, 116 38, PRAHA 1  
(EDIFICIO PRINCIPAL DE LA FACULTAD DE LETRAS)

AULA 104 (PRIMERA PLANTA)

CONTACTO

Petr Čermák (petr.cermak@ff.cuni.cz)

Dana Kratochvílová (dana.kratochvilova@ff.cuni.cz)

La conferencia fue financiada por el Fondo Europeo  
de Desarrollo Regional – Proyecto “Creatividad y adaptabilidad  
como condiciones del éxito de Europa en un mundo  
interrelacionado”

(reg. no.: CZ.02.1.01/0.0/0.0/16\_019/0000734)

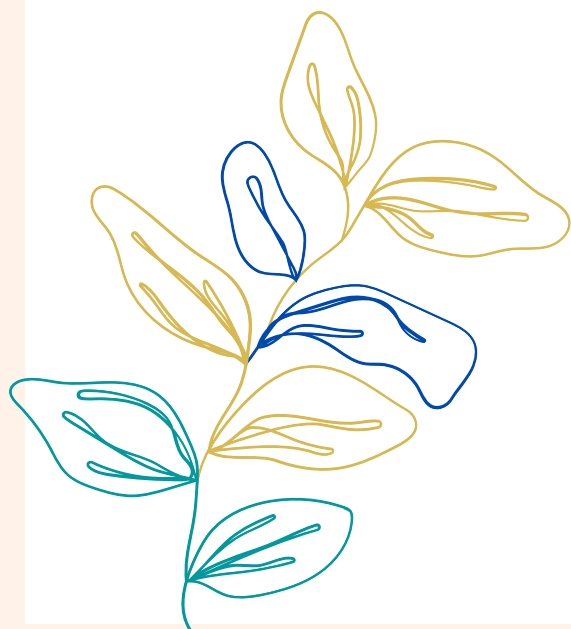



EUROPEAN UNION  
European Structural and Investment Funds  
Operational Programme Research,  
Development and Education



## PROGRAMA 30 DE SEPTIEMBRE

9:30-9:50

Inscripción de los participantes

9:50-10:00

Inauguración, bienvenida oficial

10:00-10:40

TOMÁS JIMÉNEZ JULIÁ  
(Universidad de Santiago de Compostela)  
Sobre la economía de la comunicación:  
el verbo parecer y cuestiones conexas

10:40-11:20

DANA KRATOCHVÍLOVÁ  
(Universidad Carolina)  
El condicional español y la perspectiva cognitiva

11:20-12:00

DÁMASO IZQUIERDO ALEGRÍA  
(Universidad de Navarra)  
Presuntamente: ¿evidencial o mediativo?  
Entre la marcación de un acceso indirecto  
a la información y la ausencia  
de posicionamiento epistémico

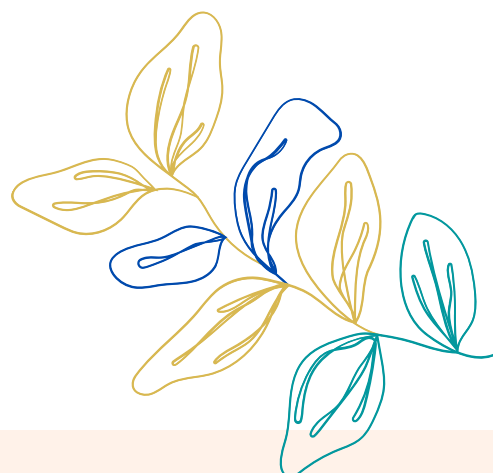
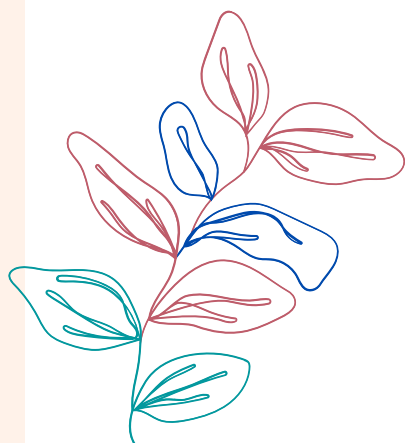



EUROPEAN UNION  
European Structural and Investment Funds  
Operational Programme Research,  
Development and Education



MINISTRY OF EDUCATION,  
YOUTH AND SPORTS

## PROGRAMA 30 DE SEPTIEMBRE

12:00 - 14:30  
Almuerzo

14:30 - 15:10  
IRENE ARESES-MARTÍNEZ & ISABEL PÉREZ-JIMÉNEZ  
(Universidad de Alcalá)  
Nombres colectivos y rasgos referenciales

15:10 - 15:50  
SILVIA GUMIEL-MOLINA, NORBERTO MORENO-QUIBÉN  
& ISABEL PÉREZ-JIMÉNEZ,  
(Universidad de Alcalá)  
La noción de "perspectiva" como fenómeno de  
interfaz sintaxis-pragmática: estar+adjetivo

15:50 - 16:30  
BERNARDO PÉREZ ÁLVAREZ  
(Universidad Michoacana de San Nicolás de Hidalgo)  
Planos de interacción entre la deixis de persona  
y la categoría gramatical de persona





EUROPEAN UNION  
European Structural and Investment Funds  
Operational Programme Research,  
Development and Education



MINISTRY OF EDUCATION,  
YOUTH AND SPORTS

# PROGRAMA 1 DE OCTUBRE

10:00-10:40

MANUEL PÉREZ SALDANYA  
(Universitat de València)

Las construcciones inferenciales con es que  
en español y otras lenguas iberorrománicas

10:40-11:20

JANA PEŠKOVÁ

(Jihočeská univerzita v Českých Budějovicích)  
Análisis contrastivo de las anáforas conceptuales  
en checo y español

11:20-12:00

ALFREDO IGNACIO ÁLVAREZ MENÉNDEZ  
(Universidad de Oviedo)  
Las deixis de tan(to)

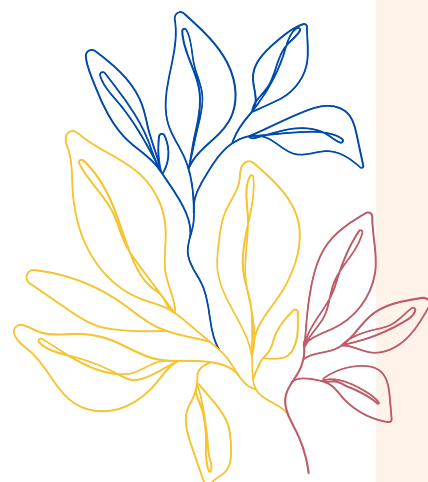
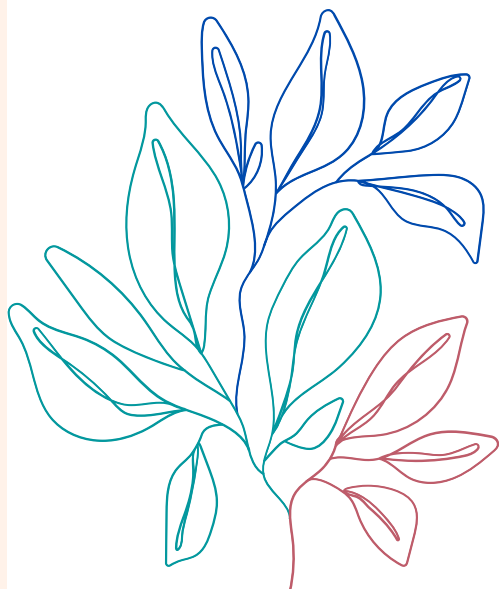



EUROPEAN UNION  
European Structural and Investment Funds  
Operational Programme Research,  
Development and Education



# PROGRAMA 1 DE OCTUBRE

12:00-14:30  
Almuerzo

14:30- 15:10  
ALBA SEGURA LORES  
(Universidad de Málaga)  
Factores condicionantes en la expresión  
del sujeto pronominal en el corpus  
de PRESEEA-Málaga

15:10-15:50  
SANDRA LUIS LLAMAS  
(Universidad de Huelva)  
Ir, volver y... qué darse: deixis en las nuevas clases  
de palabras Medinianas

15:50-17:00  
Discusión, cierre de la conferencia

